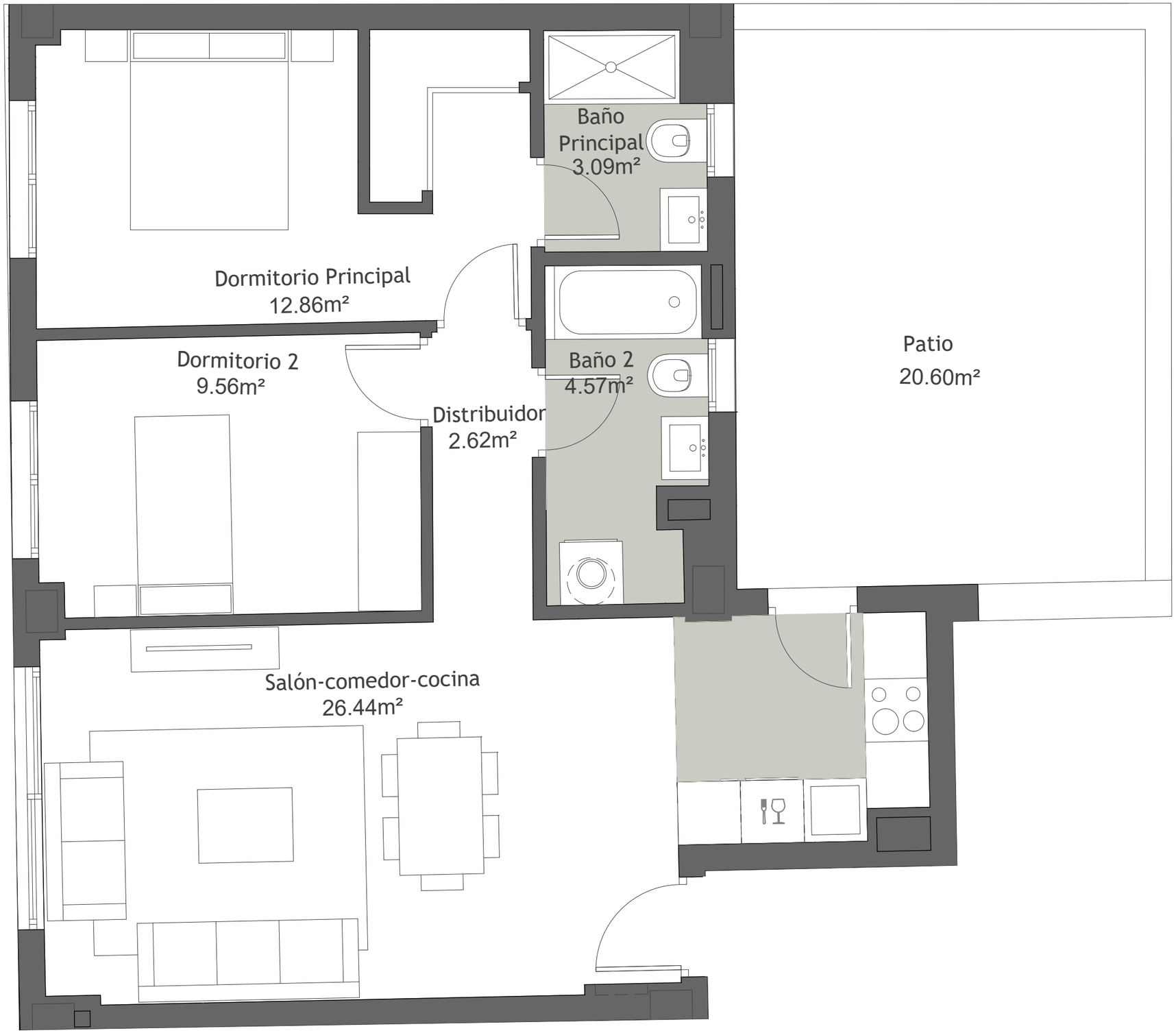

LOS OLIVOS
Residencial

PORTAL - 2
PLANTA - PRIMERA
LETRA - D

Útil interior + Terraza útil	59.14 **m²**
Const. inter.+Z.C.+Terraza const.	79.51 **m²**
Construida Patio / Solarium	21.75 **m²**

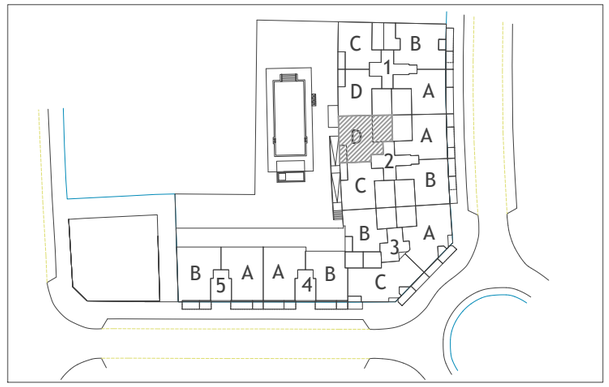

ESCALA GRAFICA:

0 1 2 3

PARCELAS SUP-VM7
SECTOR SUP-VM7
ENSANCHE I
VÉLEZ MÁLAGA

HOLPROCUMA

INFORMACION GRAFICA SIN VALOR CONTRACTUAL, LA DISTRIBUCIÓN Y SUPERFICIES REFLEJADAS TIENEN UN VALOR MERAMENTE ORIENTATIVO E INFORMATIVO, Y PUEDEN ESTAR SUJETAS A POSIBLES MODIFICACIONES DE LA EMPRESA O DE LA DIRECCION TECNICA.
MOBILIARIO DE COCINA Y DE VIVIENDA, SANITARIOS, APERTURA DE CARPINTERIAS Y DISTRIBUCIÓN EN GENERAL, NO SON VINCULANTES