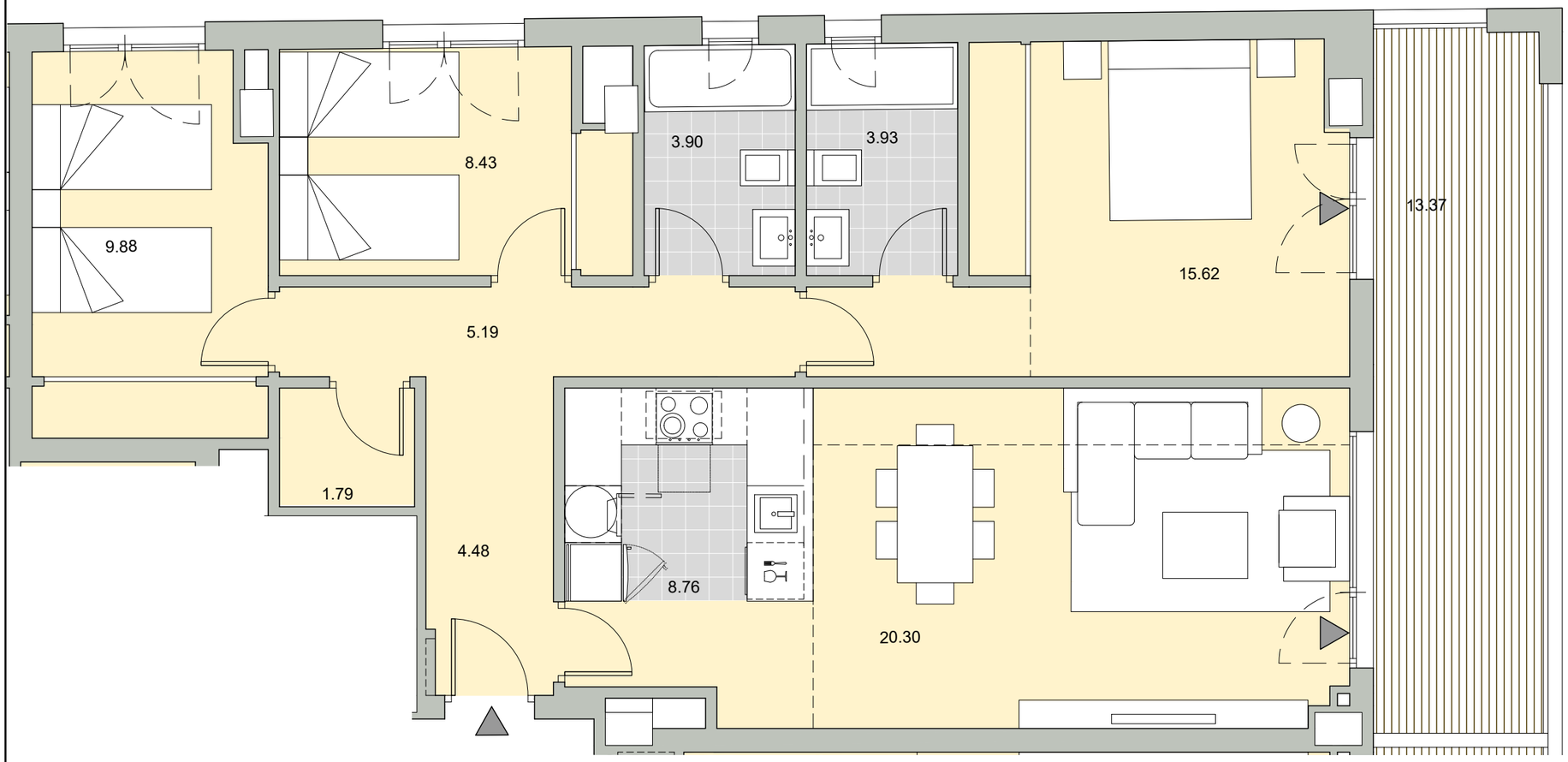

PORTAL - 1
PLANTA - SEGUNDA
LETRA - D

Superficie Útil Interior	82.29 m²
Superficie Útil Exterior Cubierta	13.36 m²
Superficie Útil Total	95.65 m²
S. Construida	**126.16 m²**
Superficie Útil Exterior Descub.	00.00 m²
S. Construida SIN Z.Z.C.C.	113.10 m²

La superficies construida incluye el 100 % de los espacios exteriores cubiertos.

Superficie Útil S/D Boja 218/2005	88.97 m²
Superf. Const. S/D Boja 218/2005	119.48 m²

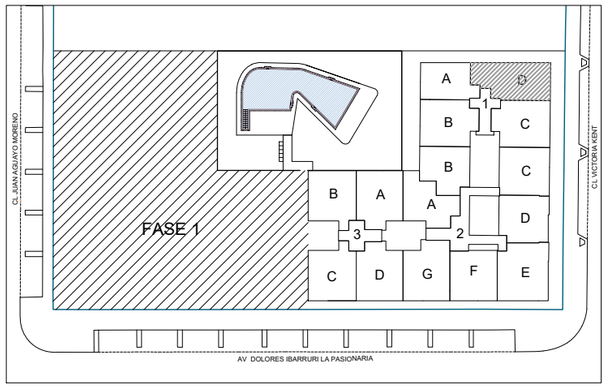

ESCALA GRAFICA:

0 1 2 3 4

PARCELA 3-4.1
VELEZ-MALAGA

NOALEX
GESTIÓN INMOBILIARIA S.L.

INFORMACION GRAFICA SIN VALOR CONTRACTUAL, LA DISTRIBUCIÓN Y SUPERFICIES REFLEJADAS TIENEN UN VALOR MERAMENTE ORIENTATIVO E INFORMATIVO, Y PUEDEN ESTAR SUJETAS A POSIBLES MODIFICACIONES DE LA EMPRESA O DE LA DIRECCION TECNICA.
MOBILIARIO DE COCINA Y DE VIVIENDA, SANITARIOS, APERTURA DE CARPINTERIAS Y DISTRIBUCIÓN EN GENERAL, NO SON VINCULANTES