



PORTAL - 2
PLANTA - CUARTA
LETRA - E

| | |
|---|----------------------------|
| Superficie Útil interior | 38.33 m ² |
| Superficie Útil Exterior Cubierta | 3.82 m ² |
| Superficie Útil Exterior Descubierta | 00.00 m ² |
| Superficie Útil Total | 42.15 m ² |
| Superficie Construida sin Z.Z.C.C. | 49.68 m ² |
| Superficie Construida con Z.Z.C.C. | 58.79 m² |

La superficies construida incluye el 100 % de los espacios exteriores cubiertos.

| | |
|-----------------------------------|----------------------|
| Superficie Útil S/D Boja 218/2005 | 40.24 m ² |
| Superf. Const. S/D Boja 218/2005 | 56.88 m ² |

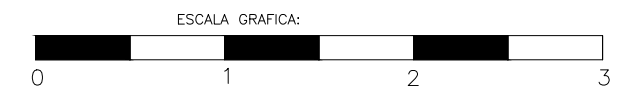
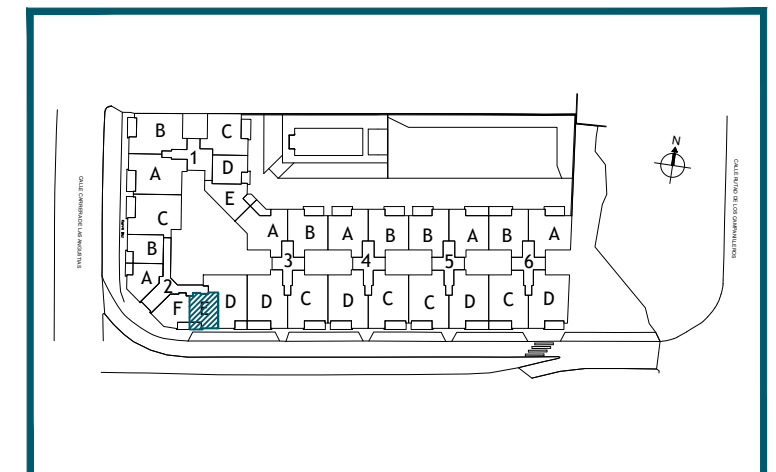

PARCELA 5.1
SECTOR SUP-T5(RT)
CERRO DEL ÁGUILA
VÉLEZ MÁLAGA

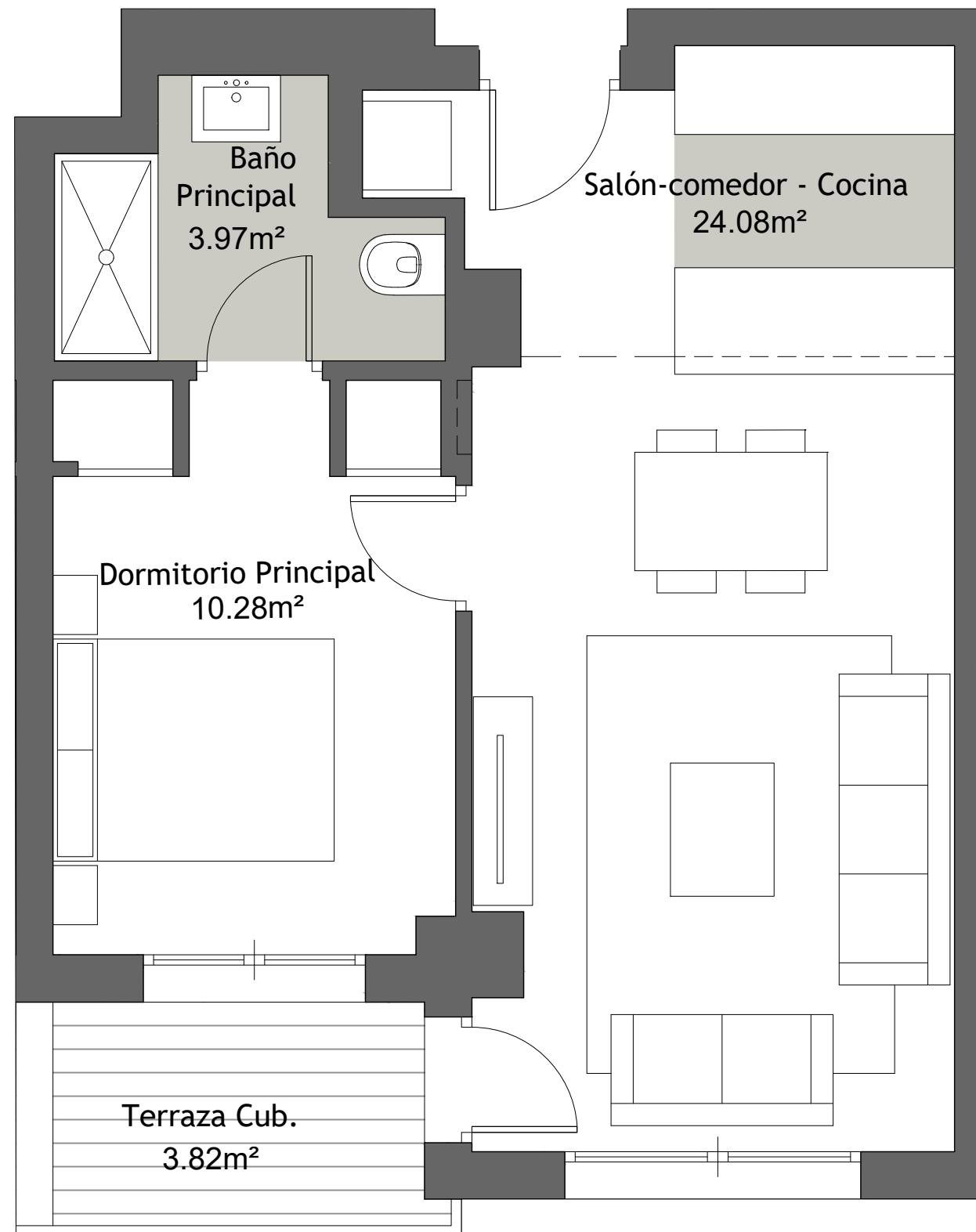

El presente plano de ventas, memoria de calidades constructivas, así como las infografías son meramente orientativas, no teniendo carácter contractual en cuanto a colores, texturas, vegetación, altura del vallado, y mobiliario, apertura/giros de huecos, ubicación de instalaciones o sanitarios. Asimismo, en las escaleras de bajada a la bodega o sótano, si existieren, en su caso, y de salida a patios y/o jardines, el número de peldaños, cotas de niveles de parcelas son de carácter orientativo. A tal efecto HOLPROCUMA, S.L. se reserva la facultad de introducir aquellas modificaciones que vengan motivadas por razones técnicas, constructivas, legales, jurídicas o de suministros que sean indicadas por la Dirección Facultativa de la obra por ser necesarias o convenientes para la correcta finalización del edificio y/o que sean ordenadas por los organismos públicos competentes.

